Marietti 1820

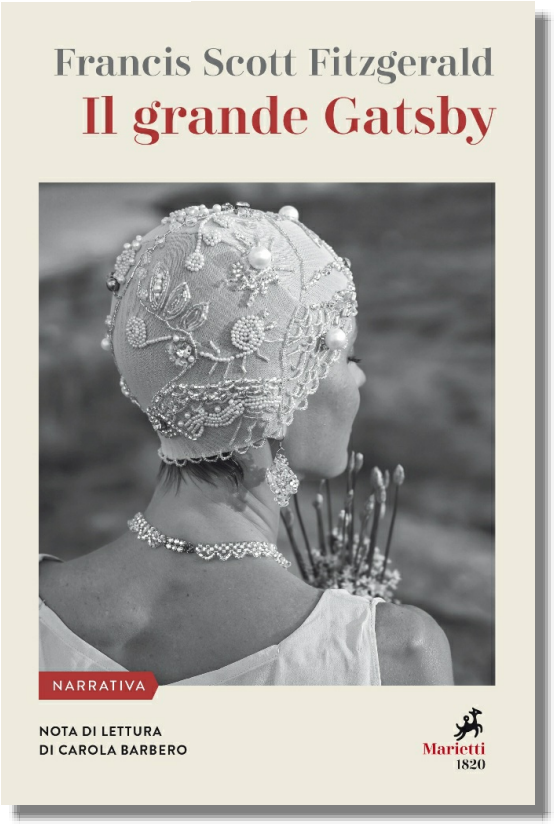

9788821113291

Pubblicazione: 3 giugno 2019
Edizione: 1
Pagine: 208
Peso: 232 (gr)
Collana: 1108 Le Lampare
Formato: 140x210x15 (mm)
Confezione: Brossura

Francis Scott Fitzgerald

Il Grande Gatsby

Nota di lettura di Carola Barbero

Descrizione ›

Rientrato in America dopo aver frequentato l'ambiente di Oxford, Jay Gatsby compra un'enorme villa e organizza feste sfarzose. La sontuosa dimora si trova proprio di fronte alla casa in cui la giovane e affascinante ereditiera Daisy Fay trascorre le estati con il marito, famoso giocatore di polo. Tra identità fittizie e affari illeciti, cinismo e tenerezza, solitudine e mancanza di affetti autentici, la tragedia di Gatsby, eroe romantico e sognatore, finisce per coincidere con lo sfavillio e la decomposizione del mito americano negli anni tra le due guerre.