Marietti 1820

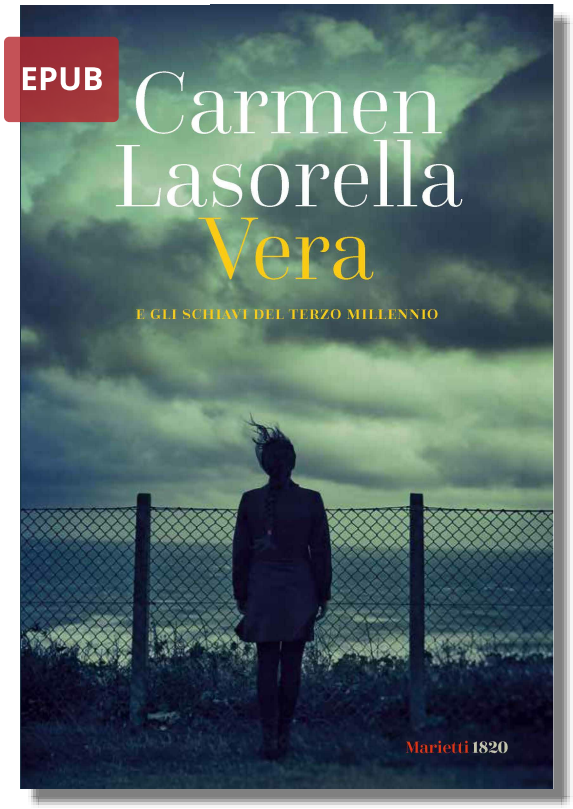

9788821114045

Pubblicazione: 7 luglio 2023
Edizione: 1
Pagine: 416
Collana: 1206 Plot
Formato: 140x210
Confezione: e-book

Carmen Lasorella

Vera

E gli schiavi del terzo millennio

Descrizione ›

È un romanzo che senti con i cinque sensi. Fa pensare, ma emoziona. Vive sentimenti e diritti nell'era informatica. In primo piano, una donna, il suo mondo e il calvario dei migranti, vulnerabili e invisibili nella loro umanità. La trama èavvincente. Si moltiplicano le voci, si avvicendano le generazioni, ci sono alleati e nemici a latitudini diverse, si intersecano complicità e narrazioni distorte. Arriverà la verità? L'epilogo sarà travolgente, anzi, più che un epilogo un nuovo inizio, nel segno dell'amore.